



# Enquête mensuelle

Janvier 2017

## Commentaires sur l'enquête mensuelle de Janvier 2017

### 1/ Chiffre d'affaires

- Le chiffre d'affaires de janvier 2017 est supérieur de 6,6 % par rapport à celui de janvier 2016.
- Le chiffre d'affaires cumulé en janvier 2017 est supérieur de 6,6 % par rapport à celui cumulé en janvier 2016.
- Le chiffre d'affaires cumulé sur une période d'un an allant de février 2016 à janvier 2017 est supérieur de 0,6 % par rapport à celui mesuré sur la période de février 2015 à janvier 2016.

### 2/ Carnet de commandes

- Le carnet de commandes à fin janvier 2017 est supérieur de 6 % par rapport à celui enregistré à fin janvier 2016.
- La variation à fin janvier 2017 du carnet de commande restant à réaliser dans l'année par rapport au carnet de commande qui restait à réaliser à fin janvier 2016 est de + 7,1 %.
- La somme des carnets en fin de mois sur la période de décembre 2016 à janvier 2017 est supérieure de 4,4 % par rapport à celle mesurée sur la période de décembre 2015 à janvier 2016.

### 3/ Effectifs

- Les effectifs globaux ont diminué de 2,3 % au mois de janvier 2017 par rapport au mois de janvier 2016.
- La diminution est de 3,7 % pour les ouvriers et stabilité pour l'encadrement.

4/ Indice routier : En raison de la refonte des index TP par l'INSEE, la nouvelle série d'index TP, a été établie sur une base 2010.

- L'indice routier, qui est une combinaison des TP 01, TP 08 et TP 09, est censé représenter la diversité de l'activité routière.
- Sur une année, entre décembre 2015 et novembre 2016, il a augmenté de 2,44 %.
- La somme des indices de décembre 2015 à fin novembre 2016 montre une diminution de 2,79 % si on la compare à la somme des indices de décembre 2014 à fin novembre 2015.

### 5/ Jours œuvrés

- Le nombre de jours œuvrés de janvier 2017 est supérieur de 10 % par rapport au nombre de jours œuvrés du mois de janvier 2016.
- Le nombre cumulé de jours œuvrés de février 2016 à janvier 2017 est supérieur de 10 % par rapport au nombre cumulé des jours œuvrés de février 2015 à janvier 2016.

### 6/ Embauches jeunes

156 jeunes ont été embauchés au mois de janvier 2017 par les sociétés de l'enquête.

---

# CHIFFRE D'AFFAIRES

## INDICE MENSUEL

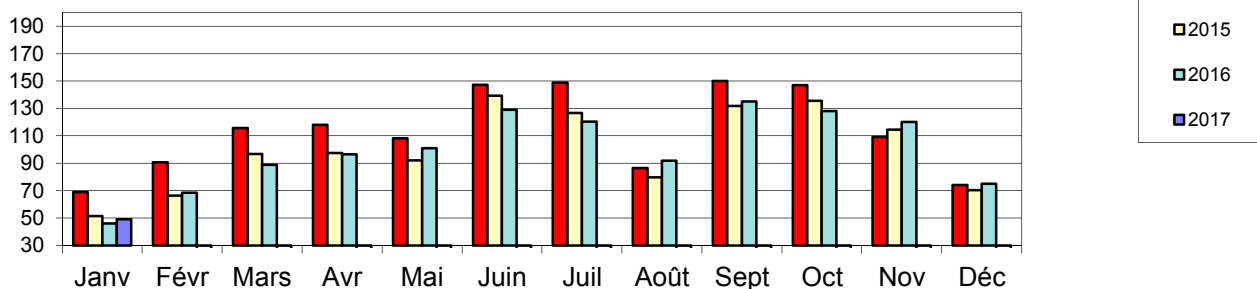

Indice Base 100 = Moyenne 2016 : 728 €

Indice du mois = **48,9**  
Indice Moyen des 12 derniers mois = **100,3**

## Mois en cours / Même mois année N-1

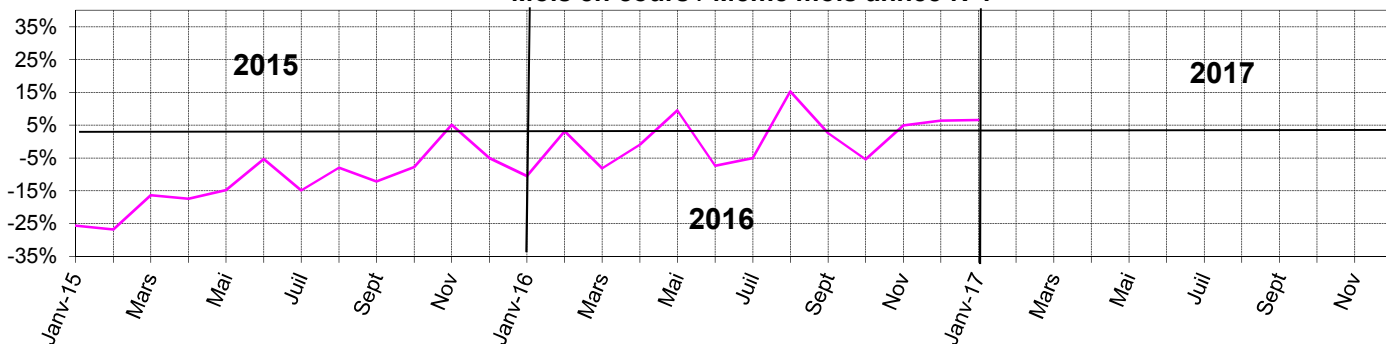

Indice du mois / N-1 = **6,6%**

Nombre jours œuvrés mois = **10,0%**

## Cumul depuis Janvier / N-1

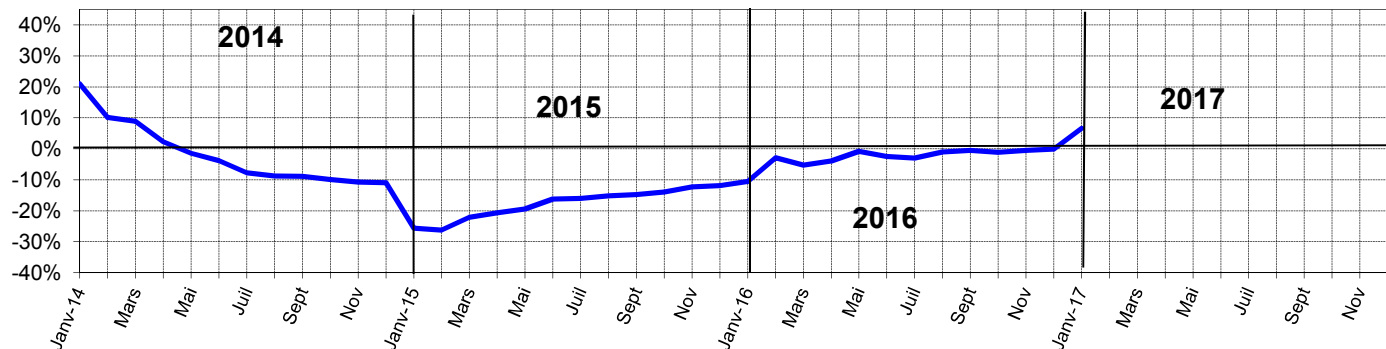

Cumul depuis janvier / N-1 = **6,6%**

Nombre jours œuvrés cumulés = **10,0%**

## Evolution 12 mois glissants

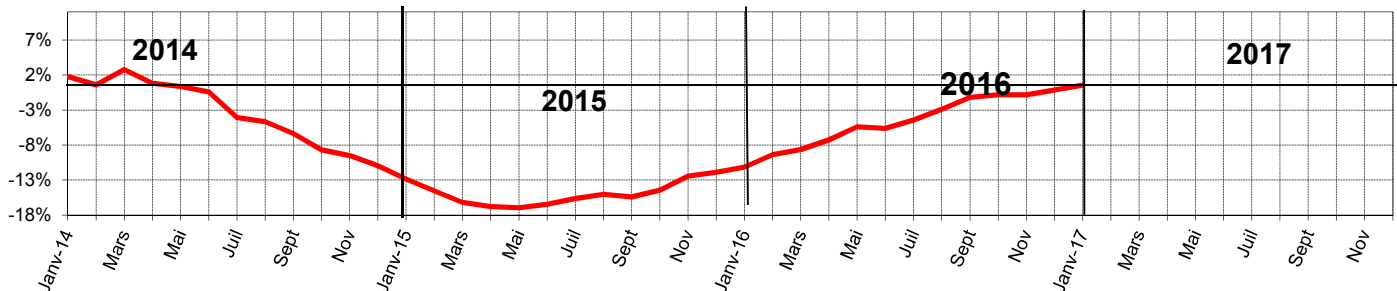

Evolution sur 12 mois glissants = **0,6%**

janvier-17

## Indice routier

| Indice routier (0,35 TP 01 + 0,50 TP 08 + 0,15 TP 09 - base 100 en juillet 2010) |              |             |             |              |            |             |                |             |              |             |             |             |
|--|--------------|-------------|-------------|--------------|------------|-------------|----------------|-------------|--------------|-------------|-------------|-------------|
|  | <i>Janv.</i> | <i>Fev.</i> | <i>Mars</i> | <i>Avril</i> | <i>Mai</i> | <i>Juin</i> | <i>Juillet</i> | <i>Août</i> | <i>Sept.</i> | <i>Oct.</i> | <i>Nov.</i> | <i>Déc.</i> |
| 2010   | 97,7         | 98,0        | 98,6        | 99,6         | 100,3      | 100,2       | 100,0          | 100,2       | 100,2        | 100,5       | 100,6       | 101,3       |
| 2011   | 102,5        | 103,4       | 104,7       | 105,2        | 105,1      | 105,0       | 105,3          | 105,6       | 105,5        | 106,1       | 106,6       | 106,7       |
| 2012   | 108,2        | 109,1       | 109,5       | 109,8        | 109,3      | 109,4       | 108,6          | 109,7       | 109,9        | 109,5       | 108,8       | 108,8       |
| 2013   | 109,4        | 109,8       | 109,8       | 109,4        | 108,8      | 108,7       | 108,8          | 109,2       | 109,4        | 109,3       | 108,9       | 109,0       |
| 2014   | 109,2        | 108,3       | 108,1       | 108,0        | 107,9      | 108,0       | 108,1          | 108,1       | 108,0        | 107,1       | 105,4       | 102,9       |
| 2015   | 100,2        | 100,3       | 101,2       | 101,2        | 102,0      | 102,4       | 101,7          | 100,5       | 98,7         | 98,4        | 98,1        | 97,2        |
| 2016   | 95,9         | 95,6        | 95,7        | 96,2         | 97,1       | 98,5        | 99,0           | 98,9        | 99,2         | 99,9        | 100,5       | 0,0         |
| 2017   | 0,0          | 0,0         | 0,0         | 0,0          | 0,0        | 0,0         | 0,0            | 0,0         | 0,0          | 0,0         | 0,0         | 0,0         |

Cet indice mesure l'évolution du coût des prestations de l'industrie routière.

Evolution sur 1 an :

2,44%

Evolution sur 12 mois glissants :

-2,79%



# CARNET DE COMMANDES

## INDICE MENSUEL

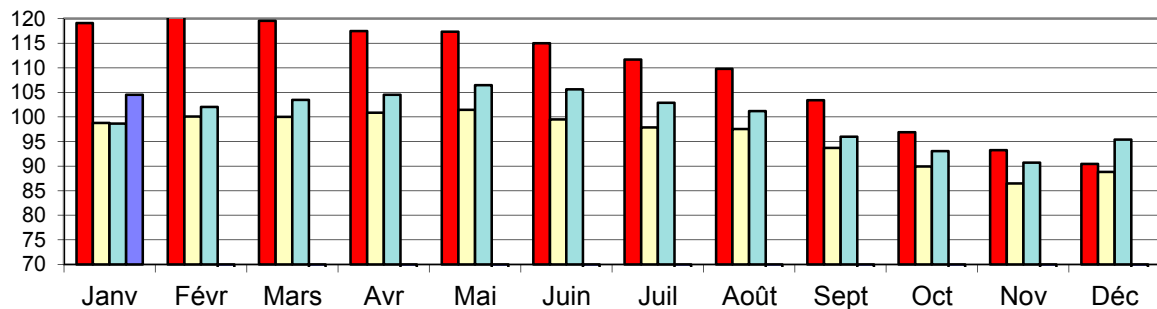

Indice Base 100 = Moyenne 2016 : 4 332 €

Indice du mois = **104,5**  
Indice Moyen des 12 derniers mois = **104,5**

## Mois en cours / Même mois année N-1

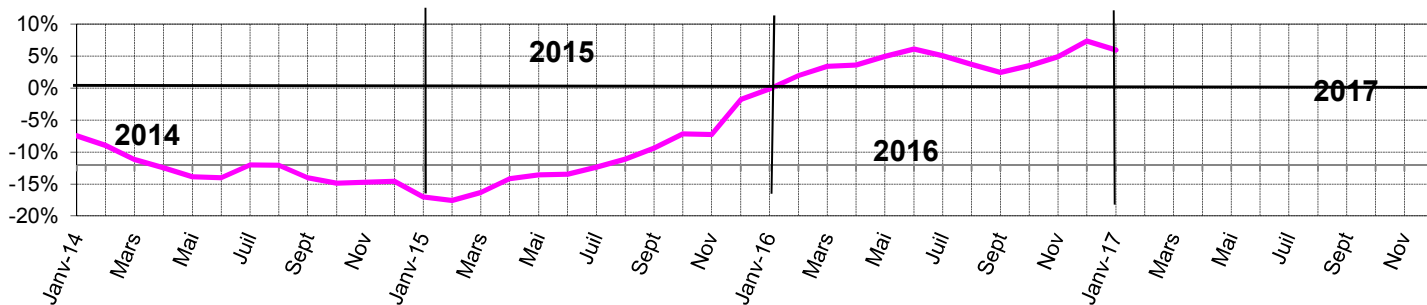

Variation Mensuelle / N - 1 = **6,0%**

## Nombre de mois d'activité

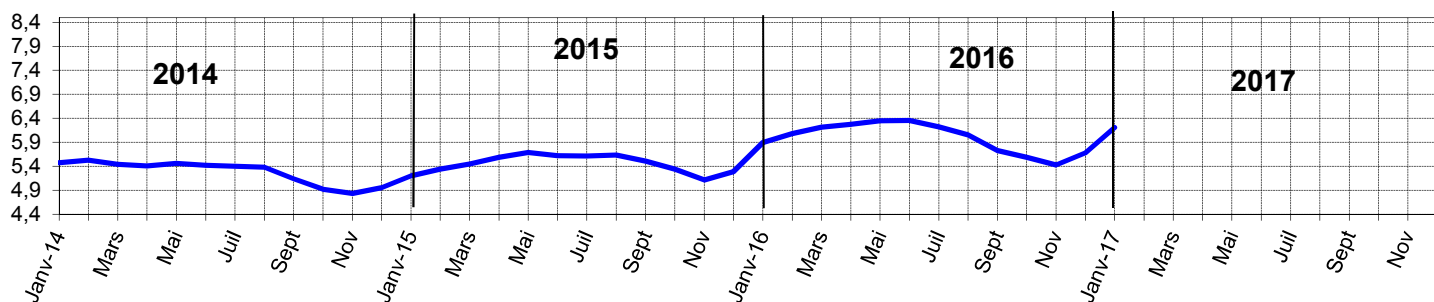

Nombre de mois d'activité = **6,2**  
Dont travaux à réaliser sur l'exercice = **5,0**

Evolution sur 12 mois glissants = **4,4%**

## Evolution 12 mois glissants

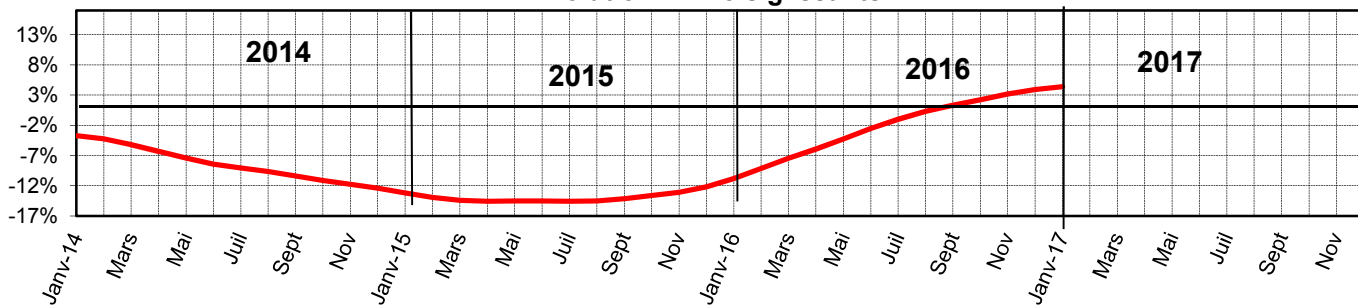

janvier-17

# EFFECTIFS

## EFFECTIFS TOTAUX (INDICE MENSUEL)

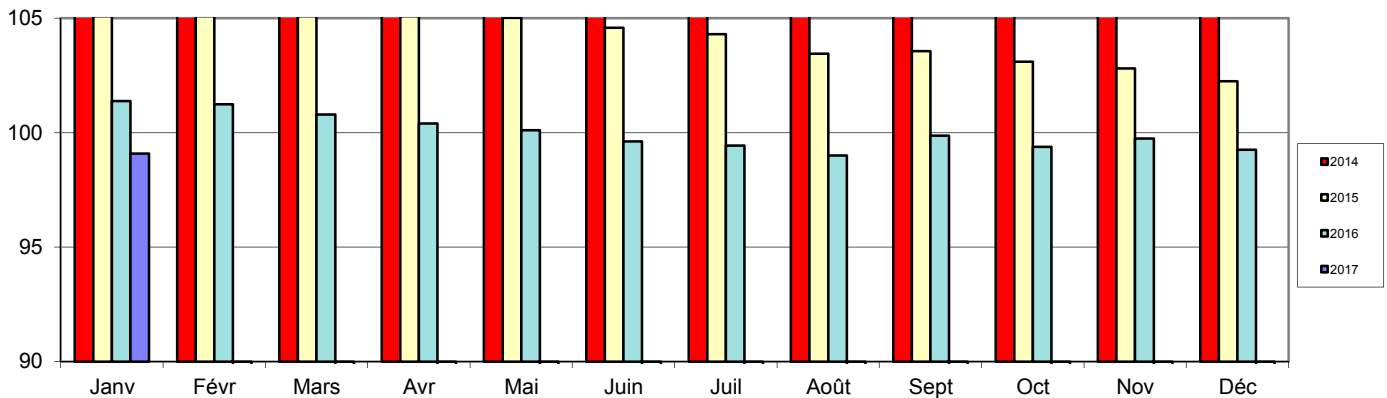

Indice Base 100 = Moyenne 2016 : **47 820**  
 Indice du mois = **99,1**      12 derniers mois = **99,1**

Variations : du mois / N-1 = **-2,3%**  
 12 mois glissants = **-4,0%**

## TAUX D'EVOLUTION DES EFFECTIFS (12 mois glissants)

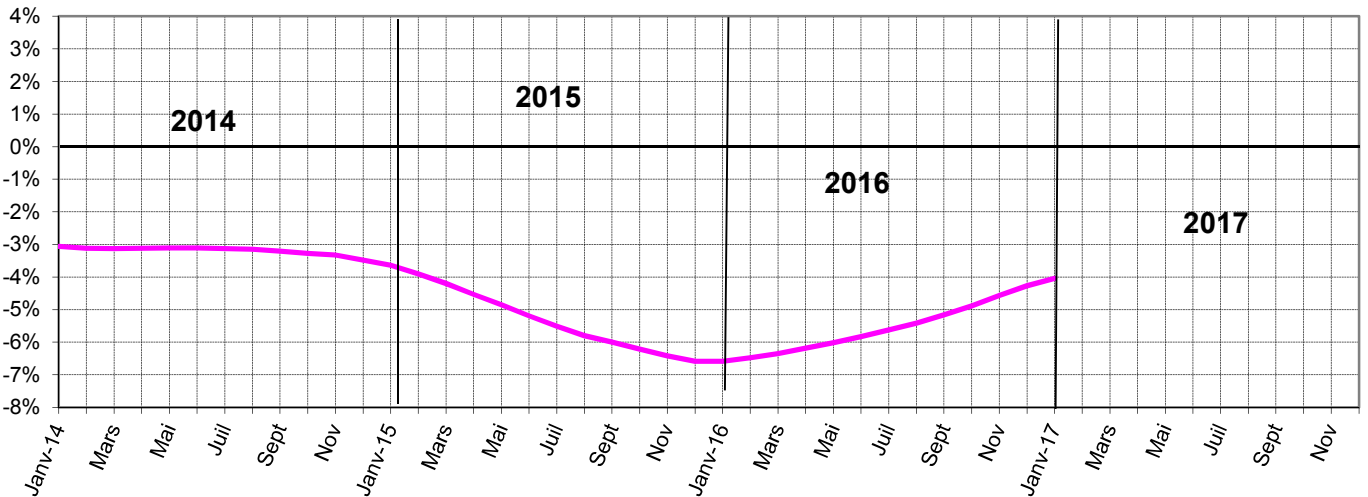

## OUVRIERS et ENCADREMENT

(Variation / N-1)

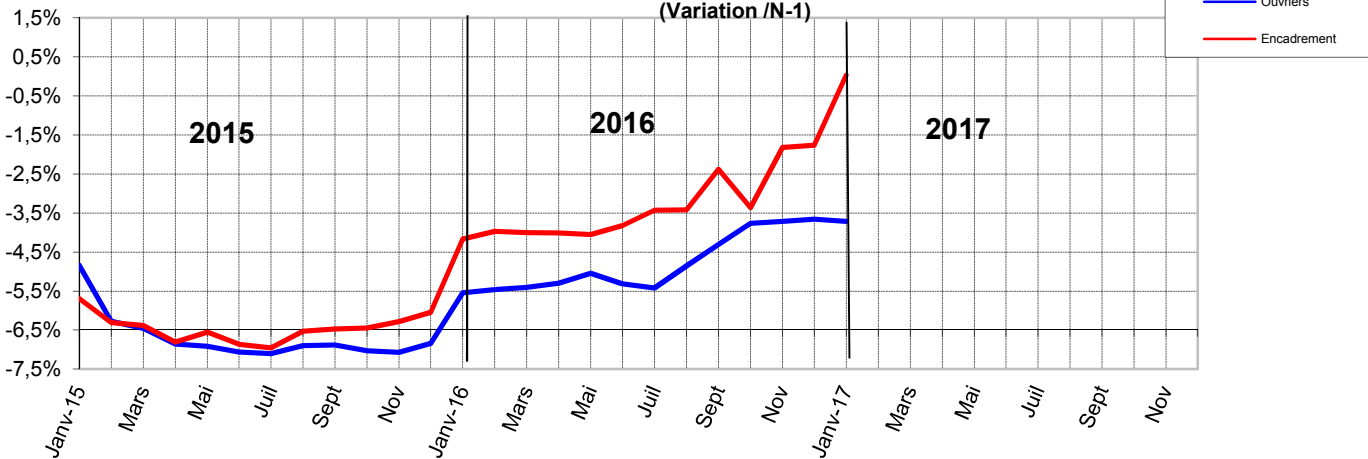

**OUVRIERS**  
 Variations = **-3,7%**  
 Indice du mois = **97,9**

**ENCADREMENT**  
 Variations = **0,0%**  
 Indice du mois = **100,9**

# EMBAUCHE JEUNES

## INDICE MENSUEL

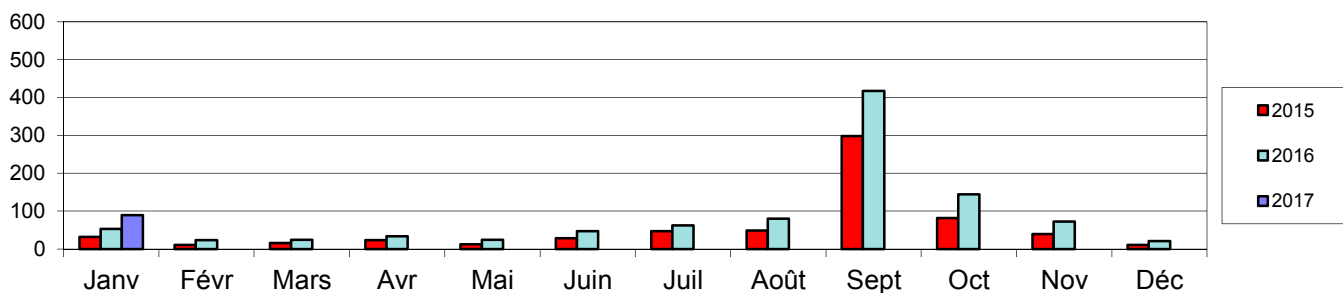

Indice Base 100 = 175 jeunes embauchés

Indice du mois = **89,2**  
Indice Moyen des 12 derniers mois = **86,3**

## Mois en cours / Même mois année N-1

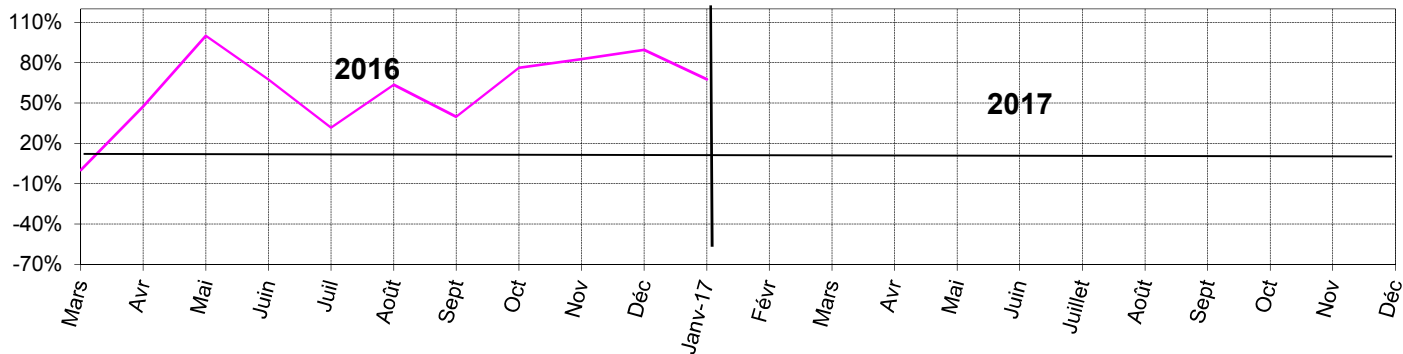

Variation Mensuelle / N -1 = **67,7%**

## Cumul depuis Janvier / N-1

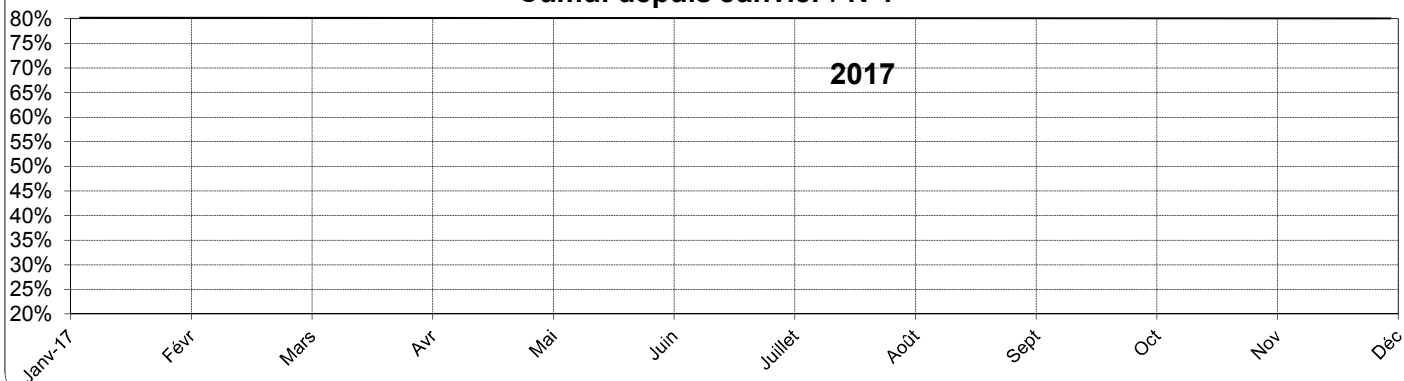

Cumul depuis janvier / N-1 = **67,7%**

janvier-17

## LÉGENDE

□ **Indice mensuel**

Valeur du mois/Indice Base 100 [moyenne année 2017 en périmètre 2016].

□ **Indice moyen des 12 derniers mois**

Moyenne des indices des 12 derniers mois/Base 100.

□ **Variation mensuelle**

Valeur du mois/Même mois de l'année précédente [N-1].

□ **Variation depuis le début de l'année**

Cumul depuis janvier/Même cumul de l'année précédente.

□ **Evolution 12 mois glissants**

Variation de la moyenne des 12 derniers mois/Moyenne des 12 mois précédents.

□ **Nombre de mois d'activité**

Carnet de commandes à fin de mois/Chiffre d'affaires moyen des 12 derniers mois.

Carnet de commandes à fin de mois à réaliser sur l'exercice / Chiffre d'affaires moyen des 12 derniers mois.

Cette enquête porte sur un échantillon d'entreprises représentant environ 80 % du total de l'activité routière nationale (France Métropolitaine)