



# Enquête mensuelle

## Novembre 2017

## Commentaires sur l'enquête mensuelle de novembre 2017

### 1/ Chiffre d'affaires

- Le chiffre d'affaires de novembre 2017 est supérieur de 8 % par rapport à celui de novembre 2016.
- Le chiffre d'affaires cumulé en novembre 2017 est supérieur de 7,7 % par rapport à celui cumulé en novembre 2016.
- Le chiffre d'affaires cumulé sur une période d'un an allant de décembre 2016 à novembre 2017 est supérieur de 7,6 % par rapport à celui mesuré sur la période de décembre 2015 à novembre 2016.

### 2/ Carnet de commandes

- Le carnet de commandes à fin novembre 2017 est supérieur de 10,5 % par rapport à celui enregistré à fin novembre 2016.
- La variation à fin novembre 2017 du carnet de commande restant à réaliser dans l'année par rapport au carnet de commande qui restait à réaliser à fin novembre 2016 est de **+ 1,74 %**.
- La somme des carnets en fin de mois sur la période de décembre 2016 à novembre 2017 est supérieure de 7,2 % par rapport à celle mesurée sur la période de décembre 2015 à novembre 2016.

### 3/ Effectifs

- Les effectifs globaux ont augmenté de 0,3 % au mois de novembre 2017 par rapport au mois de novembre 2016.
- La diminution est de 1,2 % pour les ouvriers et une augmentation de 2,8 % pour l'encadrement.

4/ Indice routier : En raison de la refonte des index TP par l'INSEE, la nouvelle série d'index TP, a été établie sur une base 2010.

- L'indice routier, qui est une combinaison des TP 01, TP 08 et TP 09, est censé représenter la diversité de l'activité routière.
- Sur une année, entre août 2016 et août 2017, il a augmenté de 3,48 %.
- La somme des indices de juillet 2016 à fin août 2017 montre une augmentation de 4,43 % si on la compare à la somme des indices de juillet 2015 à fin août 2016.

### 5/ Jours œuvrés

- Le nombre de jours œuvrés de novembre 2017 est supérieur de 5 % par rapport au nombre de jours œuvrés du mois de novembre 2017.
- Le nombre cumulé de jours œuvrés de décembre 2016 à novembre 2017 est identique au nombre cumulé des jours œuvrés de décembre 2016 à novembre 2017.

### 6/ Embauches jeunes

146 jeunes ont été embauchés au mois de novembre 2017 par les sociétés de l'enquête.

---

# CHIFFRE D'AFFAIRES

## INDICE MENSUEL

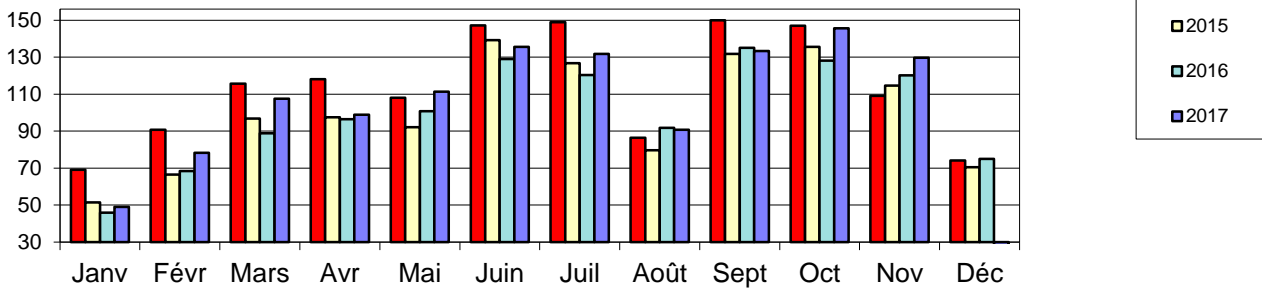

Indice Base 100 = Moyenne 2016 : 728 €

Indice du mois = **129,8**

Indice Moyen des 12 derniers mois = **107,2**

## Mois en cours / Même mois année N-1

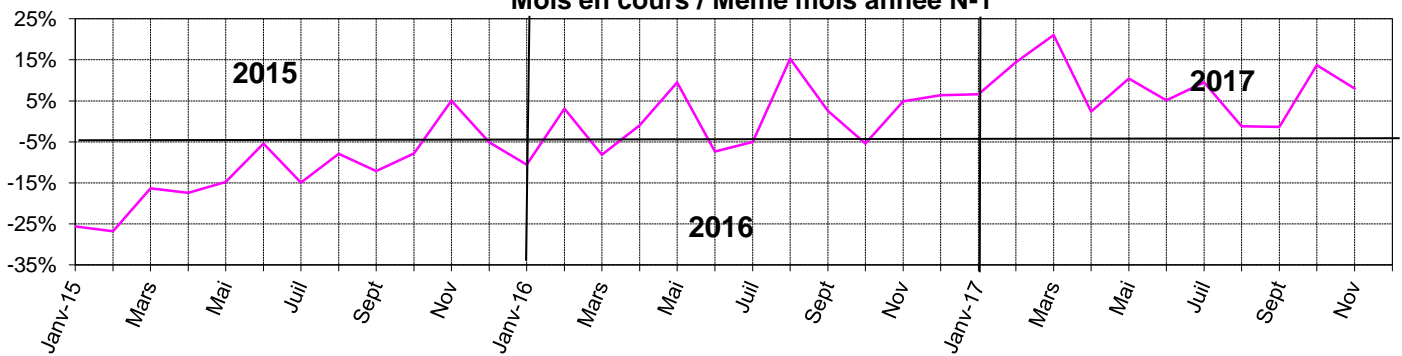

Indice du mois / N-1 = **8,0%**

Nombre jours œuvrés mois = **5,0%**

## Cumul depuis Janvier / N-1

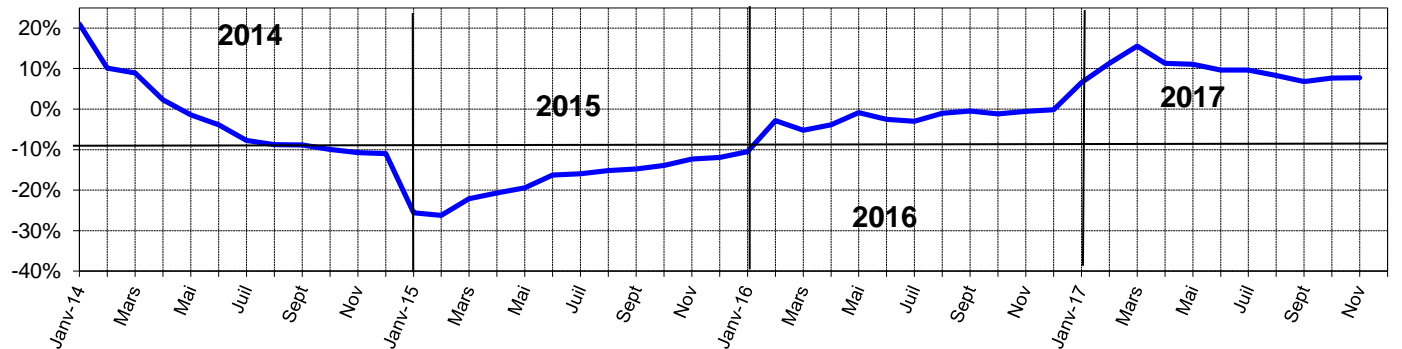

Cumul depuis janvier / N-1 = **7,7%**

Nombre jours œuvrés cumulés = **0,0%**

## Evolution 12 mois glissants

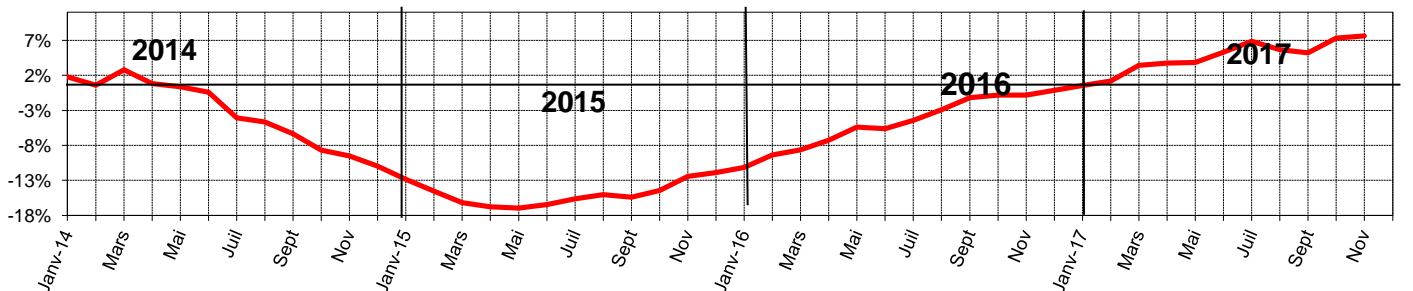

Evolution sur 12 mois glissants = **7,6%**

novembre-17



## Indice routier

Indice routier (0,35 TP 01 + 0,50 TP 08 + 0,15 TP 09 - base 100 en juillet 2010)												
	<i>Janv.</i>	<i>Fev.</i>	<i>Mars</i>	<i>Avril</i>	<i>Mai</i>	<i>Juin</i>	<i>Juillet</i>	<i>Août</i>	<i>Sept.</i>	<i>Oct.</i>	<i>Nov.</i>	<i>Déc.</i>
2010	97,7	98,0	98,6	99,6	100,3	100,2	100,0	100,2	100,2	100,5	100,6	101,3
2011	102,5	103,4	104,7	105,2	105,1	105,0	105,3	105,6	105,5	106,1	106,6	106,7
2012	108,2	109,1	109,5	109,8	109,3	109,4	108,6	109,7	109,9	109,5	108,8	108,8
2013	109,4	109,8	109,8	109,4	108,8	108,7	108,8	109,2	109,4	109,3	108,9	109,0
2014	109,2	108,3	108,1	108,0	107,9	108,0	108,1	108,1	108,0	107,1	105,4	102,9
2015	100,2	100,3	101,2	101,2	102,0	102,4	101,7	100,5	98,7	98,4	98,1	97,2
2016	95,9	95,6	95,7	96,2	97,1	98,5	99,0	98,9	99,2	99,9	100,5	101,2
2017	103,1	103,1	102,9	102,3	102,6	101,9	102,1	102,3		0,0	0,0	0,0

Cet indice mesure l'évolution du coût des prestations de l'industrie routière.

Evolution sur 1 an :

**3,48%**

Evolution sur 12 mois glissants :

**4,43%**

# CARNET DE COMMANDES

## INDICE MENSUEL

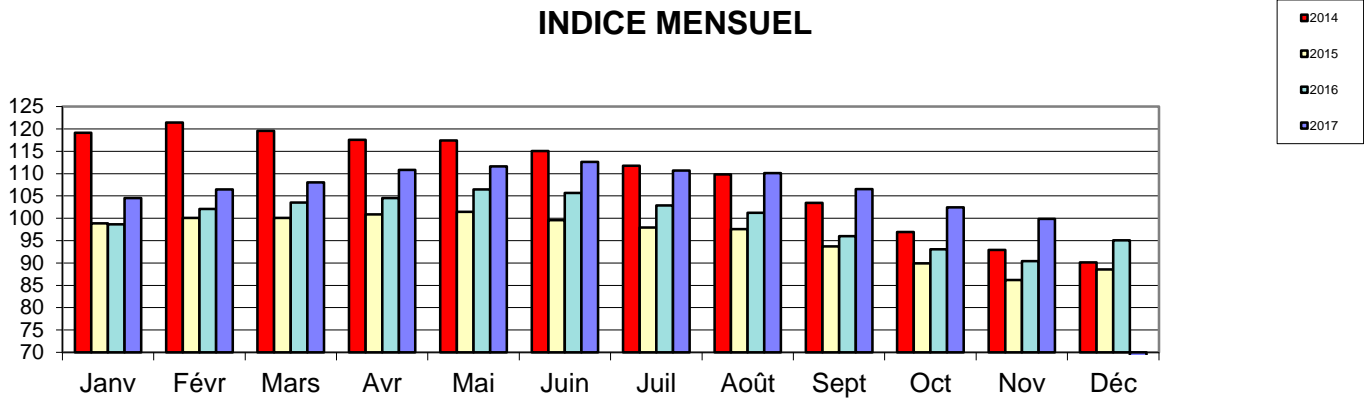

Indice Base 100 = Moyenne 2016 : 4 332 €

Indice du mois = **99,9**  
Indice Moyen des 12 derniers mois = **99,9**

## Mois en cours / Même mois année N-1

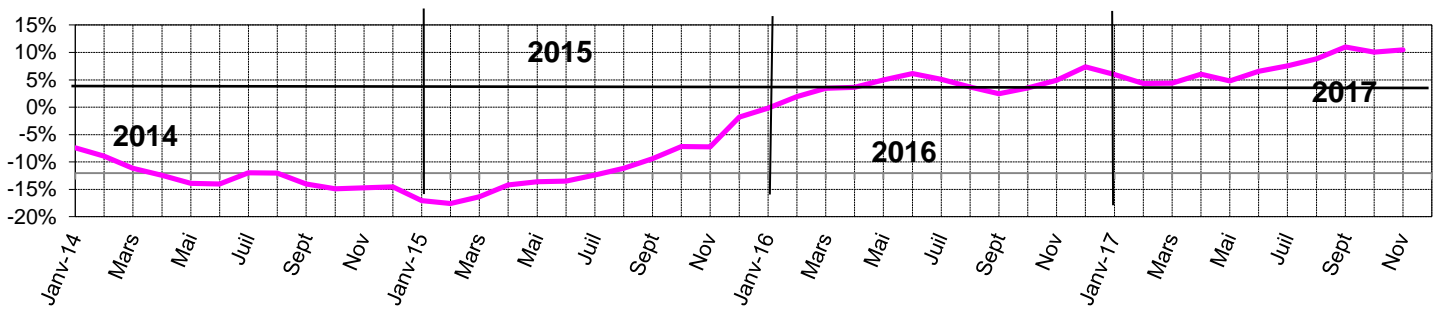

Variation Mensuelle / N -1 = **10,5%**

## Nombre de mois d'activité

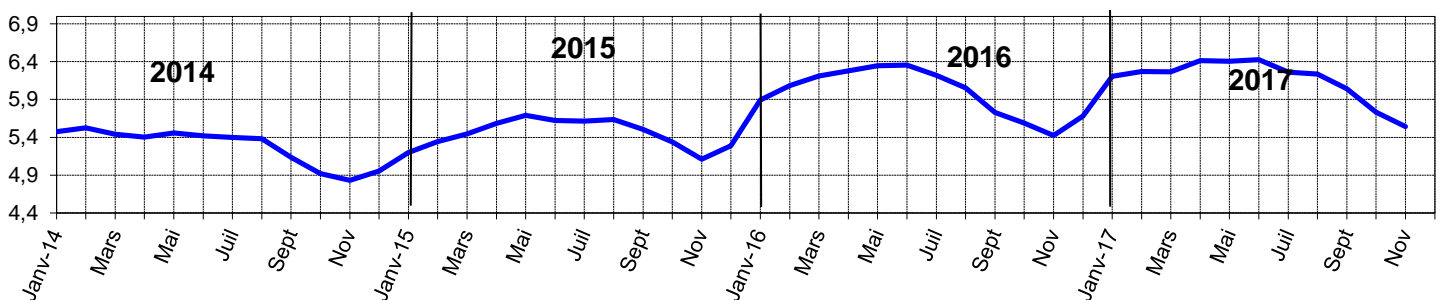

Nombre de mois d'activité = **5,5**  
Dont travaux à réaliser sur l'exercice = **0,6**

Evolution sur 12 mois glissants = **7,2%**

## Evolution 12 mois glissants

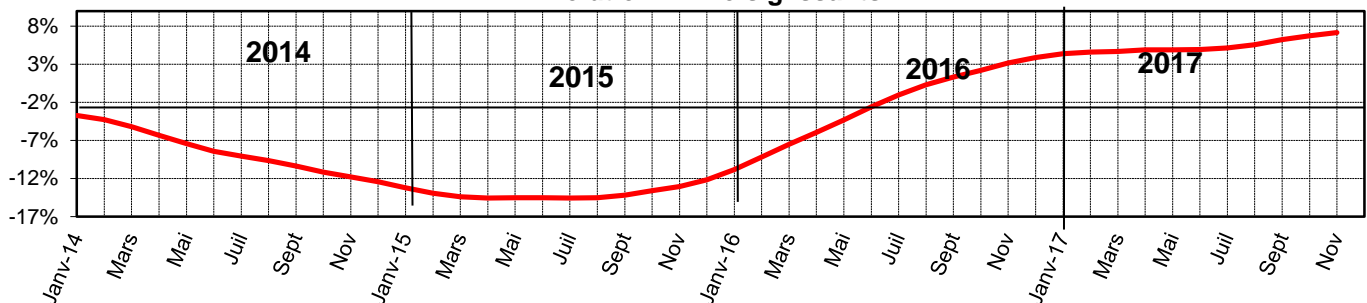

novembre-17

# EFFECTIFS

## EFFECTIFS TOTAUX (INDICE MENSUEL)

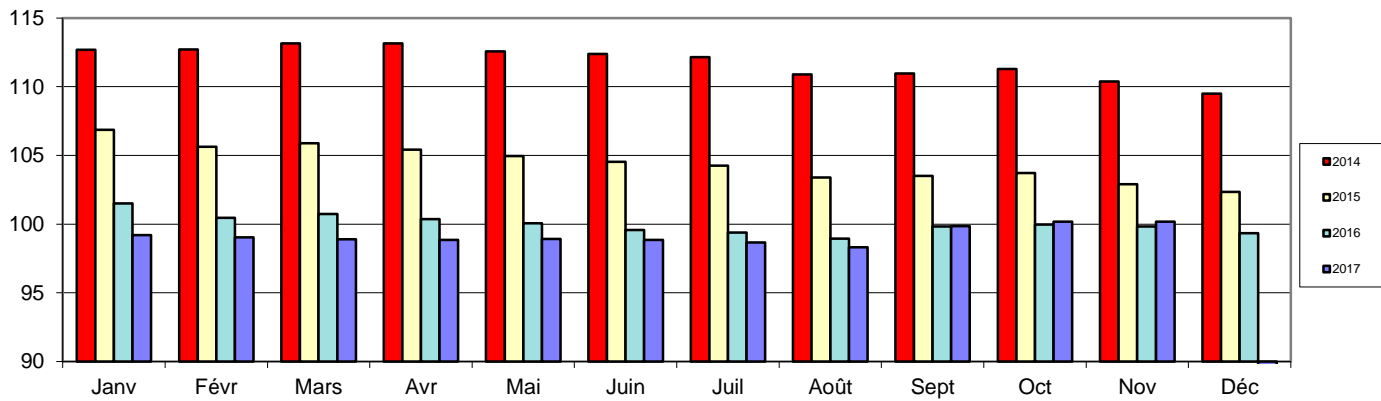

Indice Base 100 = Moyenne 2016 : **47 820**  
 Indice du mois = **100,2**    12 derniers mois = **100,2**

Variations : du mois / N-1 = **0,3%**  
 12 mois glissants = **-1,1%**

## TAUX D'EVOLUTION DES EFFECTIFS (12 mois glissants)

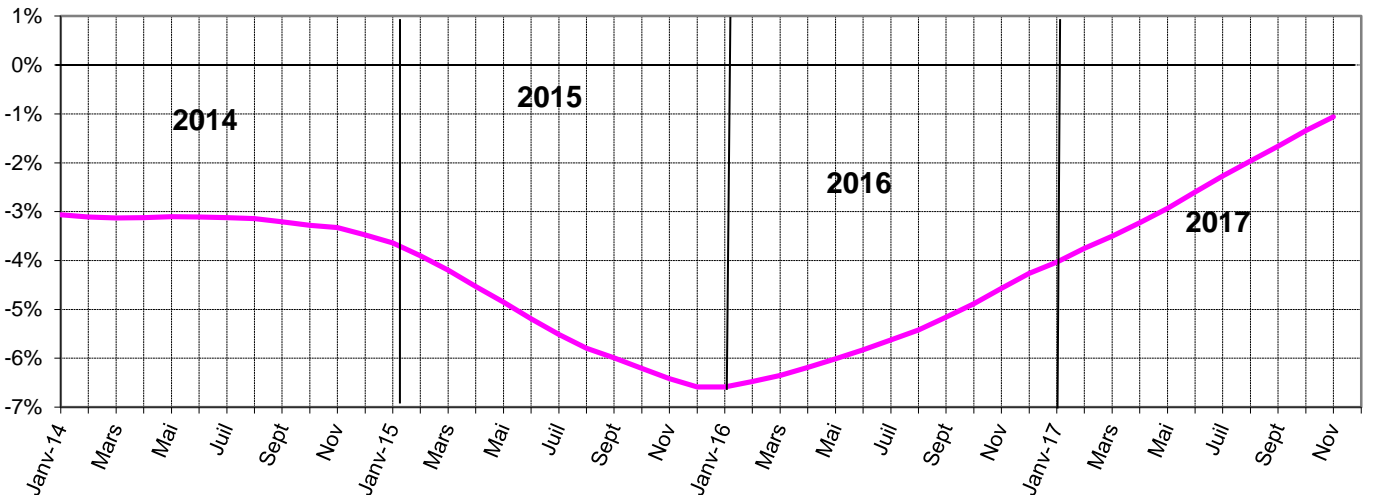

## OUVRIERS et ENCADREMENT

(Variation / N-1)

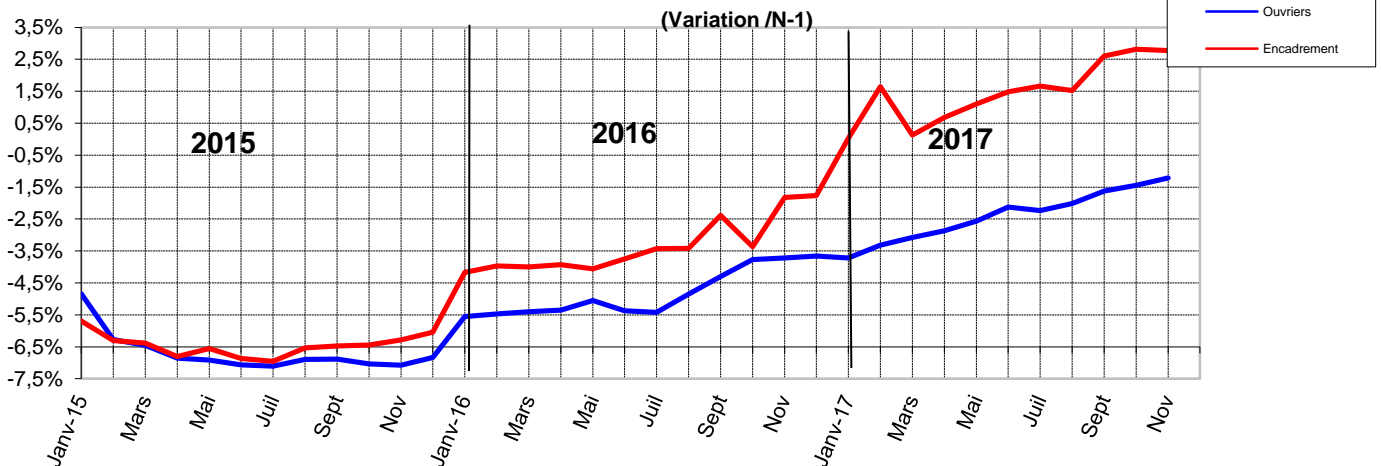

**OUVRIERS**  
 Variations = **-1,2%**  
 Indice du mois = **98,1**

**ENCADREMENT**  
 Variations = **2,8%**  
 Indice du mois = **103,5**

# EMBAUCHE JEUNES

## INDICE MENSUEL

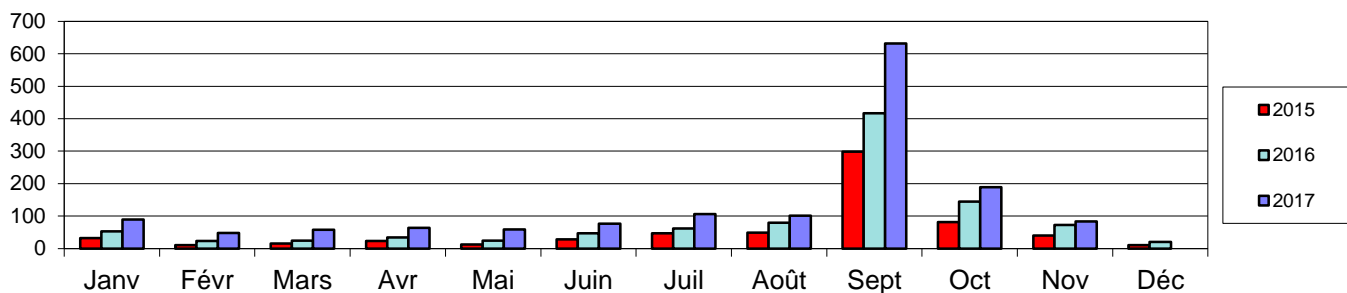

Indice Base 100 = 175 jeunes embauchés

Indice du mois = **83,5**  
Indice Moyen des 12 derniers mois = **127,1**

## Mois en cours / Même mois année N-1

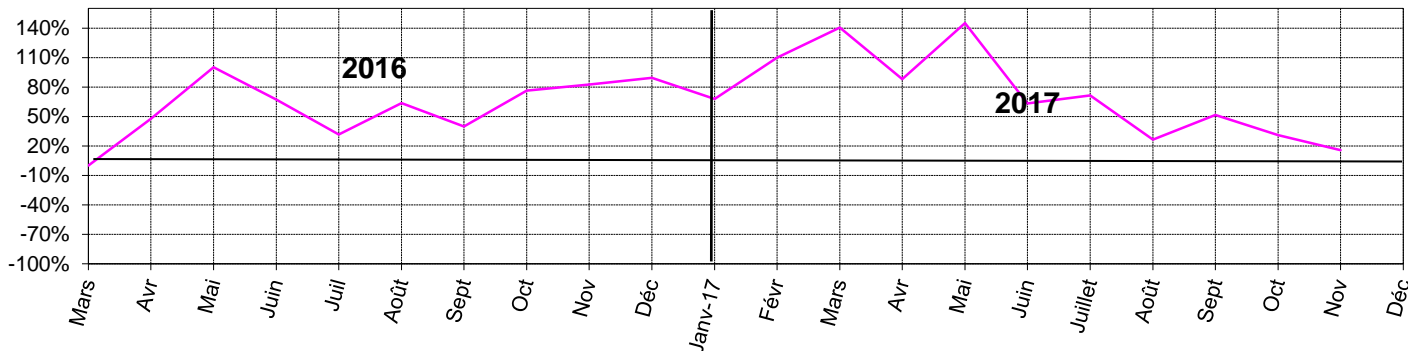

Variation Mensuelle / N - 1 = **15,9%**

## Cumul depuis Janvier / N-1

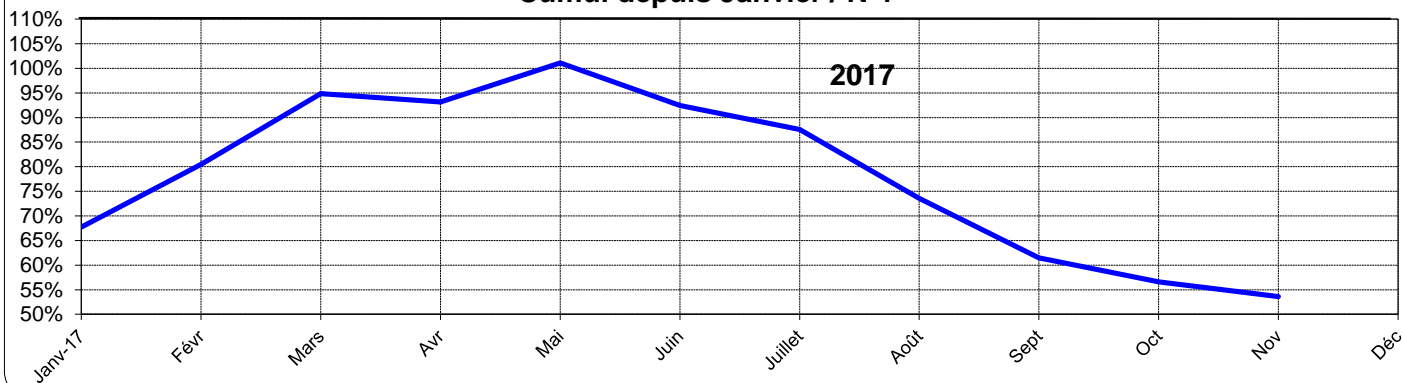

Cumul depuis janvier / N-1 = **53,6%**

## LÉGENDE

□ **Indice mensuel**

Valeur du mois/Indice Base 100 [moyenne année 2017 en périmètre 2016].

□ **Indice moyen des 12 derniers mois**

Moyenne des indices des 12 derniers mois/Base 100.

□ **Variation mensuelle**

Valeur du mois/Même mois de l'année précédente [N-1].

□ **Variation depuis le début de l'année**

Cumul depuis janvier/Même cumul de l'année précédente.

□ **Evolution 12 mois glissants**

Variation de la moyenne des 12 derniers mois/Moyenne des 12 mois précédents.

□ **Nombre de mois d'activité**

Carnet de commandes à fin de mois/Chiffre d'affaires moyen des 12 derniers mois.

Carnet de commandes à fin de mois à réaliser sur l'exercice / Chiffre d'affaires moyen des 12 derniers mois.

Cette enquête porte sur un échantillon d'entreprises représentant environ 80 % du total de l'activité routière nationale (France Métropolitaine)