

ENQUETE ÉCONOMIQUE MENSUELLE



Décembre 2017

**ROUTES
DE FRANCE**

Commentaires sur l'enquête mensuelle de décembre 2017

1/ Chiffre d'affaires

- Le chiffre d'affaires de décembre 2017 est inférieur de 6,8 % par rapport à celui de décembre 2016.
- Le chiffre d'affaires cumulé en décembre 2017 est supérieur de 6,8 % par rapport à celui cumulé en décembre 2016.
- Le chiffre d'affaires cumulé sur une période d'un an allant de janvier 2017 à décembre 2017 est supérieur de 6,8 % par rapport à celui mesuré sur la période de janvier 2016 à décembre 2016.

2/ Carnet de commandes

- Le carnet de commandes à fin décembre 2017 est supérieur de 10,8 % par rapport à celui enregistré à fin décembre 2016.
- La somme des carnets en fin de mois sur la période de janvier 2017 à décembre 2017 est supérieure de 7,5 % par rapport à celle mesurée sur la période de janvier 2016 à décembre 2016.

3/ Effectifs

- Les effectifs globaux ont augmenté de 0,2 % au mois de décembre 2017 par rapport au mois de décembre 2016.
- La diminution est de 1,3 % pour les ouvriers et une augmentation de 2,5 % pour l'encadrement.

4/ Indice routier : En raison de la refonte des index TP par l'INSEE, la nouvelle série d'index TP, a été établie sur une base 2010.

- L'indice routier, qui est une combinaison des TP 01, TP 08 et TP 09, est censé représenter la diversité de l'activité routière.
- Sur une année, entre octobre 2016 et octobre 2017, il a augmenté de 3,1 %.
- La somme des indices de septembre 2016 à fin octobre 2017 montre une augmentation de 4,80 % si on la compare à la somme des indices de septembre 2015 à fin octobre 2016.

5/ Jours œuvrés

- Le nombre de jours œuvrés de décembre 2017 est inférieur de 9,1 % par rapport au nombre de jours œuvrés du mois de novembre 2017.
- Le nombre cumulé de jours œuvrés de janvier 2017 à décembre 2017 est inférieur de 0,8 % par rapport au nombre cumulé des jours œuvrés de janvier 2016 à décembre 2016.

6/ Embauches jeunes

52 jeunes ont été embauchés au mois de décembre 2017 par les sociétés de l'enquête.

CHIFFRE D'AFFAIRES

INDICE MENSUEL

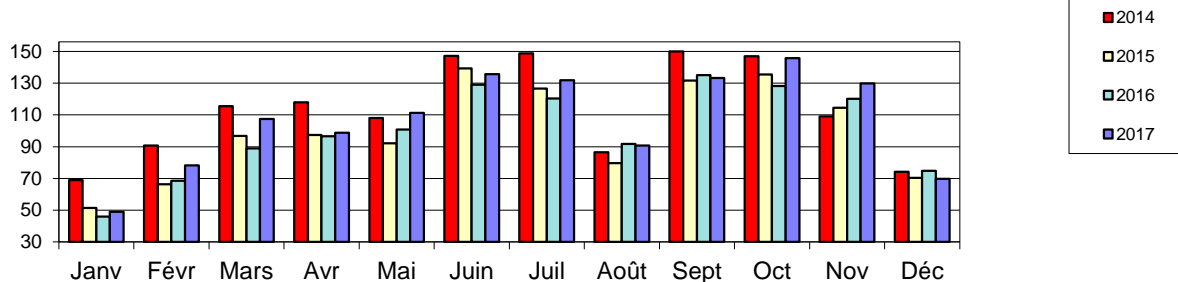

Indice Base 100 = Moyenne 2016 : 728 €

Indice du mois = **69,8**

Indice Moyen des 12 derniers mois = **106,8**

Mois en cours / Même mois année N-1

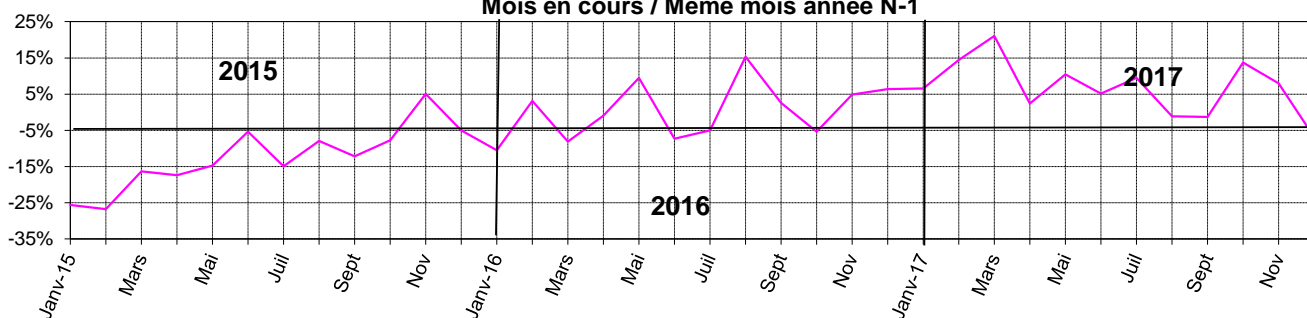

Indice du mois / N-1 = **-6,8%**

Nombre jours œuvrés mois = **-9,1%**

Cumul depuis Janvier / N-1

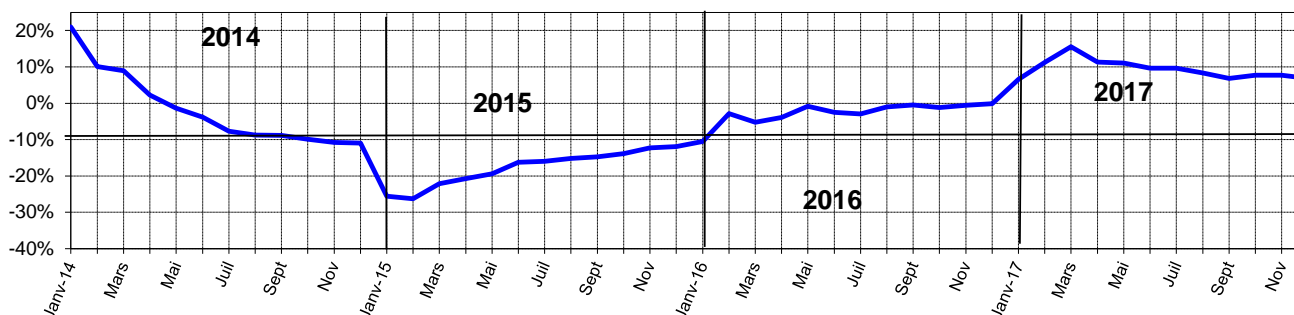

Cumul depuis janvier / N-1 = **6,8%**

Nombre jours œuvrés cumulés = **-0,8%**

Evolution 12 mois glissants

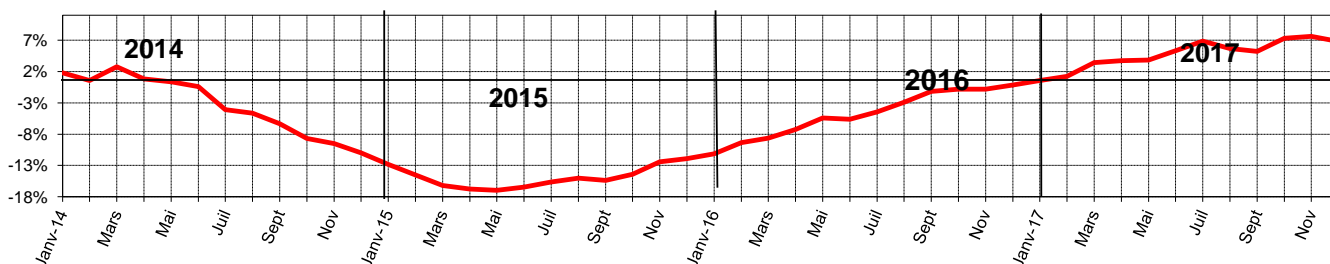

Evolution sur 12 mois glissants = **6,8%**

décembre-17

Indice routier

Indice routier (0,35 TP 01 + 0,50 TP 08 + 0,15 TP 09 - base 100 en juillet 2010)												
	Janv.	Fev.	Mars	Avril	Mai	Juin	Juillet	Août	Sept.	Oct.	Nov.	Déc.
2010	97,7	98,0	98,6	99,6	100,3	100,2	100,0	100,2	100,2	100,5	100,6	101,3
2011	102,5	103,4	104,7	105,2	105,1	105,0	105,3	105,6	105,5	106,1	106,6	106,7
2012	108,2	109,1	109,5	109,8	109,3	109,4	108,6	109,7	109,9	109,5	108,8	108,8
2013	109,4	109,8	109,8	109,4	108,8	108,7	108,8	109,2	109,4	109,3	108,9	109,0
2014	109,2	108,3	108,1	108,0	107,9	108,0	108,1	108,1	108,0	107,1	105,4	102,9
2015	100,2	100,3	101,2	101,2	102,0	102,4	101,7	100,5	98,7	98,4	98,1	97,2
2016	95,9	95,6	95,7	96,2	97,1	98,5	99,0	98,9	99,2	99,9	100,5	101,2
2017	103,1	103,1	102,9	102,3	102,6	101,9	102,1	102,3	102,6	103,1		

Cet indice mesure l'évolution du coût des prestations de l'industrie routière.

Evolution sur 1 an :

3,17%

Evolution sur 12 mois glissants :

4,80%

CARNET DE COMMANDES

INDICE MENSUEL

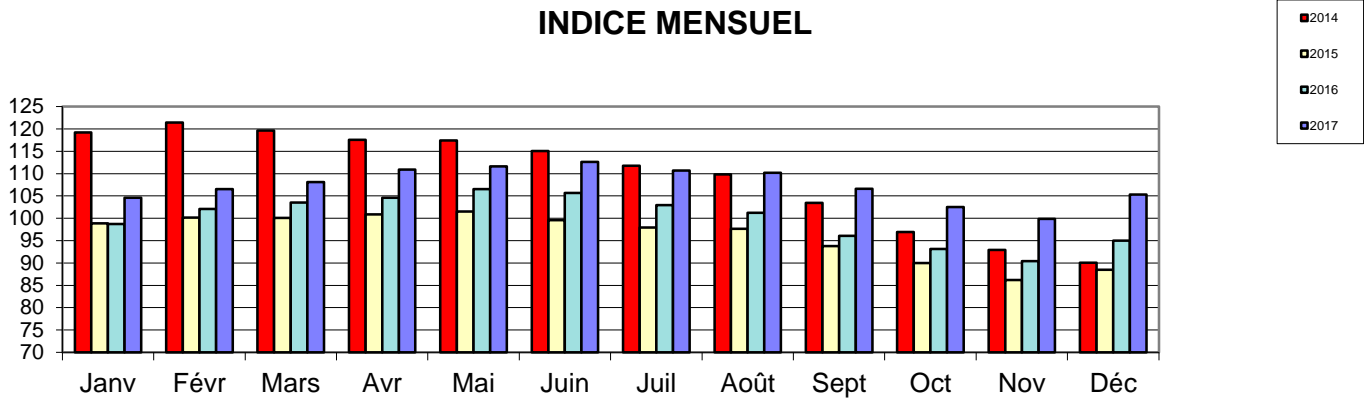

Indice Base 100 = Moyenne 2016 : 4 332 €

Indice du mois = **105,3**
Indice Moyen des 12 derniers mois = **105,3**

Mois en cours / Même mois année N-1

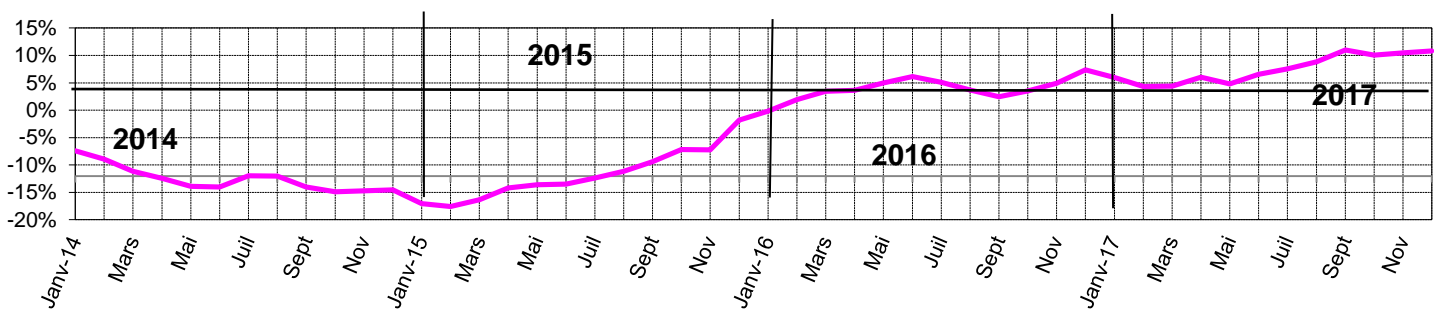

Variation Mensuelle / N -1 = **10,8%**

Nombre de mois d'activité

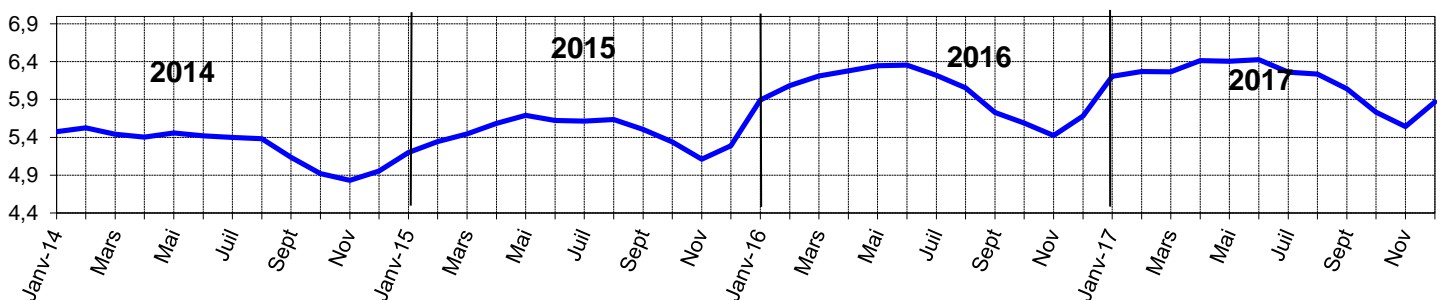

Nombre de mois d'activité = **5,9**
Dont travaux à réaliser sur l'exercice = **1,6**

Evolution sur 12 mois glissants = **7,5%**

Evolution 12 mois glissants

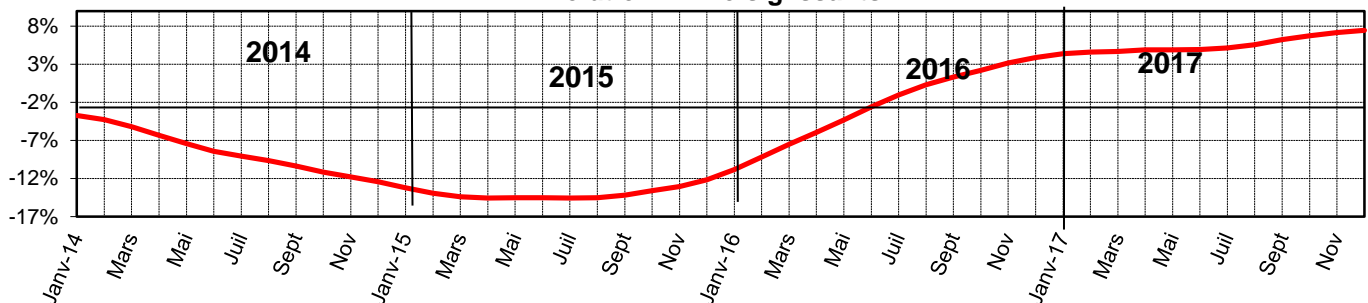

décembre-17

EFFECTIFS

EFFECTIFS TOTAUX (INDICE MENSUEL)

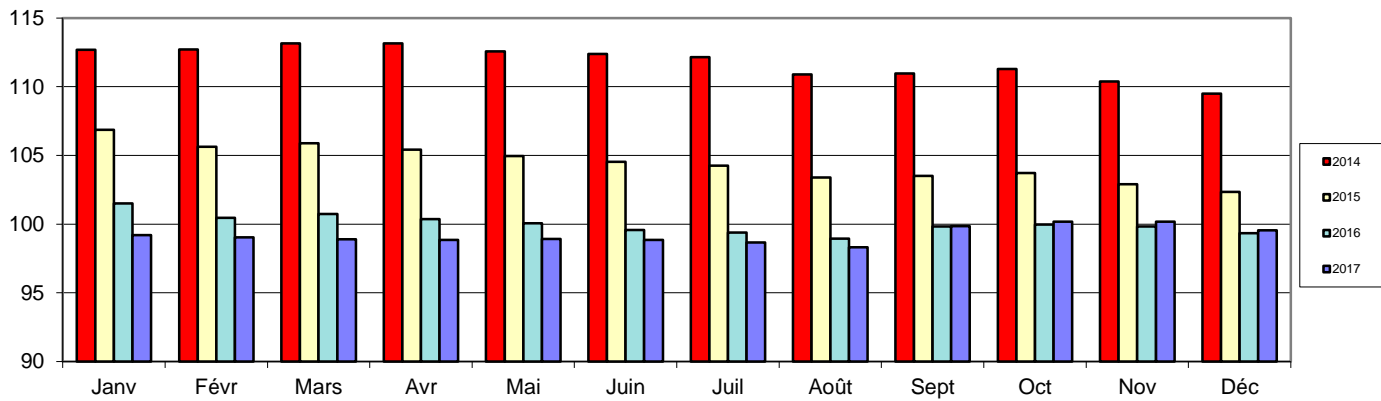

Indice Base 100 = Moyenne 2016 : **47 820**
 Indice du mois = **99,5** 12 derniers mois = **99,5**

Variations : du mois / N-1 = **0,2%**
 12 mois glissants = **-0,8%**

TAUX D'EVOLUTION DES EFFECTIFS (12 mois glissants)

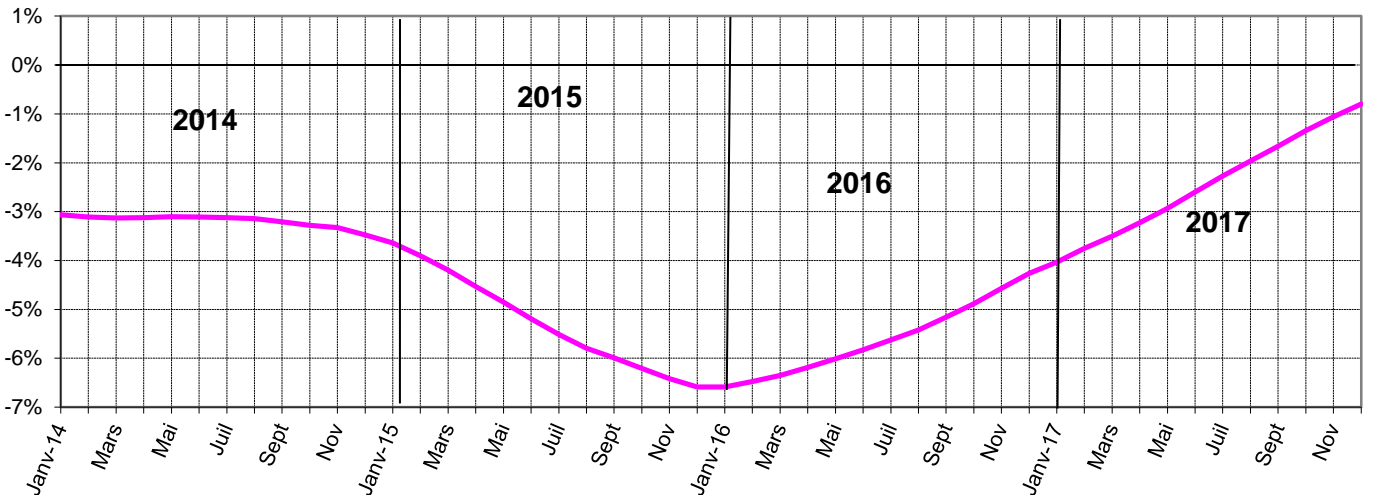

OUVRIERS et ENCADREMENT

(Variation / N-1)

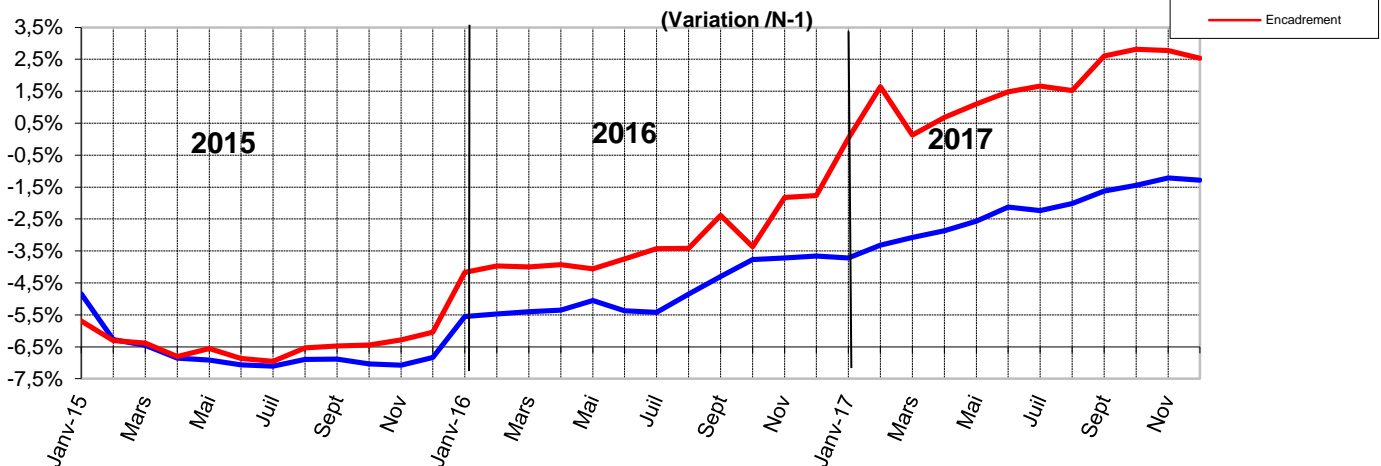

OUVRIERS
 Variations = **-1,3%**
 Indice du mois = **97,6**

ENCADREMENT
 Variations = **2,5%**
 Indice du mois = **102,6**

EMBAUCHE JEUNES

INDICE MENSUEL

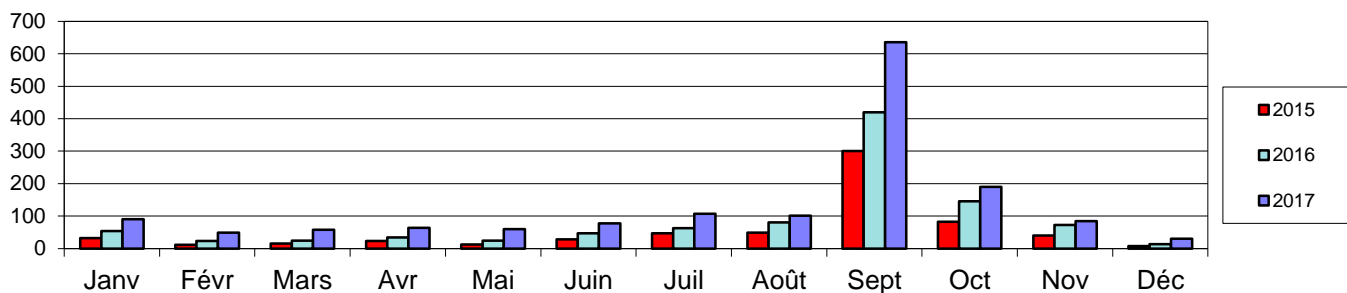

Indice Base 100 = 174 jeunes embauchés

Indice du mois = **30,0**
Indice Moyen des 12 derniers mois = **128,7**

Mois en cours / Même mois année N-1

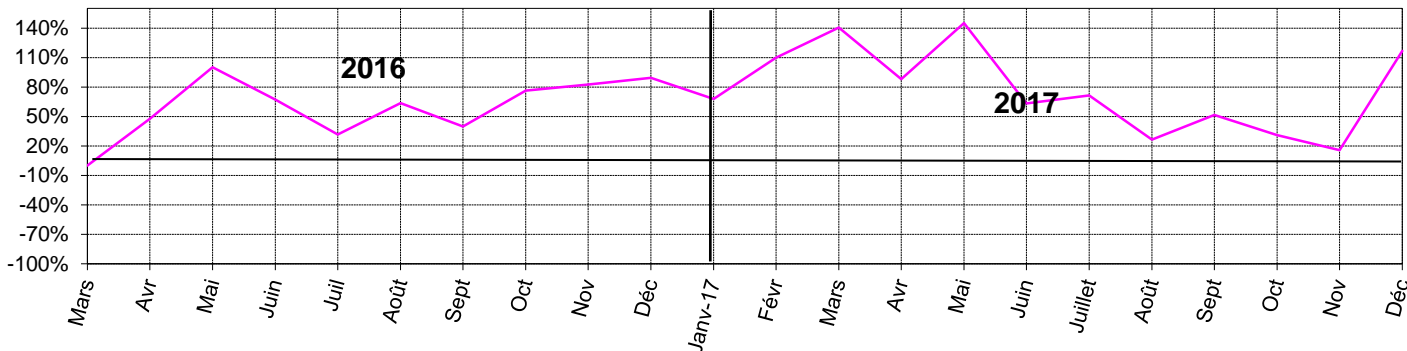

Variation Mensuelle / N - 1 = **116,7%**

Cumul depuis Janvier / N-1

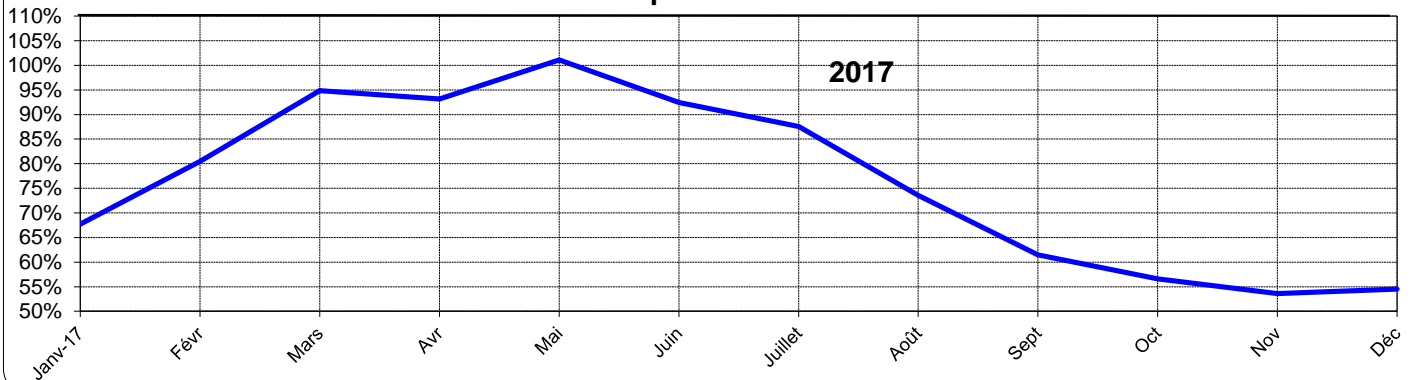

Cumul depuis janvier / N-1 = **54,5%**

décembre-17

LÉGENDE

□ **Indice mensuel**

Valeur du mois/Indice Base 100 [moyenne année 2017 en périmètre 2016].

□ **Indice moyen des 12 derniers mois**

Moyenne des indices des 12 derniers mois/Base 100.

□ **Variation mensuelle**

Valeur du mois/Même mois de l'année précédente [N-1].

□ **Variation depuis le début de l'année**

Cumul depuis janvier/Même cumul de l'année précédente.

□ **Evolution 12 mois glissants**

Variation de la moyenne des 12 derniers mois/Moyenne des 12 mois précédents.

□ **Nombre de mois d'activité**

Carnet de commandes à fin de mois/Chiffre d'affaires moyen des 12 derniers mois.

Carnet de commandes à fin de mois à réaliser sur l'exercice / Chiffre d'affaires moyen des 12 derniers mois.

Cette enquête porte sur un échantillon d'entreprises représentant environ 80 % du total de l'activité routière nationale (France Métropolitaine)